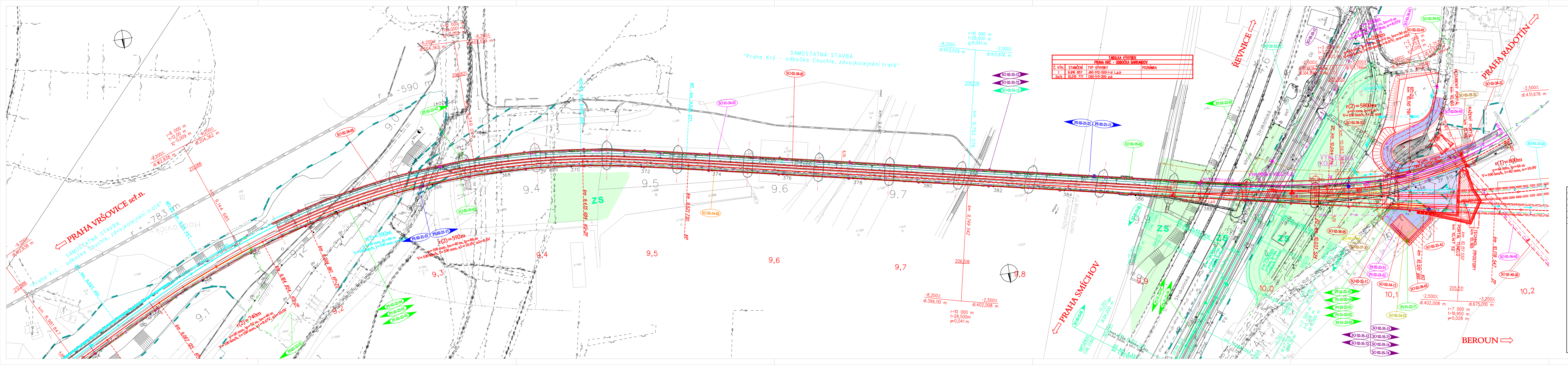
PRAHA VRŠOVICE seř.n.
SAMOSTATNÁ STAVBA "Praha Krč - odbočka Chuchle, zdvojkolejnění tratě"
PRAHA SMÍCHOV
ŘEVNICE
PRAHA RADOTÍN
BEROUN ⇨
ZS
9,1
9,2
9,3
9,4
9,5
9,6
9,7
9,8
10,0
10,1
10,2

TABULKA VÝHYBEK			
PRAHA KRČ - ODBOČKA BARRANDOV			
Č. VÝH.	STANIČENÍ	TYP VÝHYBKY	POZNÁMKA
1	9,916 857	J60-1:12-500-I-zl L,p,b	
2a/b	10,015 771	C60-1:11-300 p,b	

AKTUALIZACE 08/2009

č.změny	Text změny - odůvodnění	Datum	Podpis

SUDOP PRAHA a.s.

Olšanská 1a
130 80 Praha 3
Česká republika
tel.: 224 227 168
fax: 224 230 316
faxmodem: 267 094 364
e-mail: praha@sudop.cz

OBJEDNATEL	SŽDC, s.o., Prvního pluku 367/5, 186 00 Praha 8 - Karlín		
STŘEDISKO	250 PROJEKTOVÉ STŘEDISKO HRADEC KRÁLOVÉ	VEDOUCÍ STŘEDISKA ING. PAVEL HORÁČEK	GENERÁLNÍ ŘEDITEL ING. JOSEF FIDLER
ODPOVĚDNÝ PROJEKTANT STAVBY ING. MIROSLAV KRSEK Krsek	ODPOVĚDNÝ PROJ. OBJ., PS ING. MIROSLAV KRSEK Krsek	NAVRHL, VYPRACOVAL ING. JAN JANOUŠEK Janoušek	KONTROLOVAL ING. PAVEL KUBÁT Kubát
KRAJ PRAHA	MÚ/OÚ/POVĚŘENÁ OBEC	PRAHA 4 / PRAHA 5	ÚČEL: PŘÍP. DOKUMENTACE

Praha - Beroun, nové železniční spojení
Koordinační situace stavby

Situace Praha Krč - odbočka Barrandov, km 9,100 - 10,200

DATUM	06 / 2007
MĚŘÍTKO	1 : 1000
FORMÁTY	7 x A4
ČÁST C.2	PŘÍL. 2.3